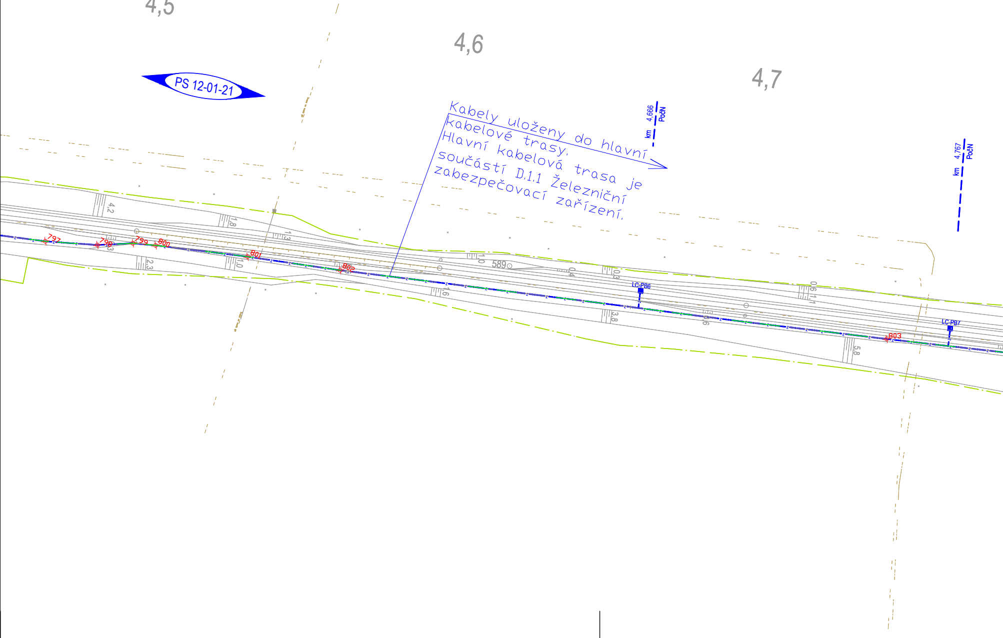

Kabely uloženy do hlavní kabelové trasy. Hlavní kabelová trasa je součástí D.1.1 Železniční zabezpečovací zařízení.

4,5
4,6
4,7
PS 12-01-21
km 4,666 PočN
km 4,767 PočN
LC-PB6
LC-PB7
797
798
799
800
801
802
803
589
4,2
1,8
1,3
2,3
1,0
1,6
0,4
0,3
3,8
0,6
1,1
5,8

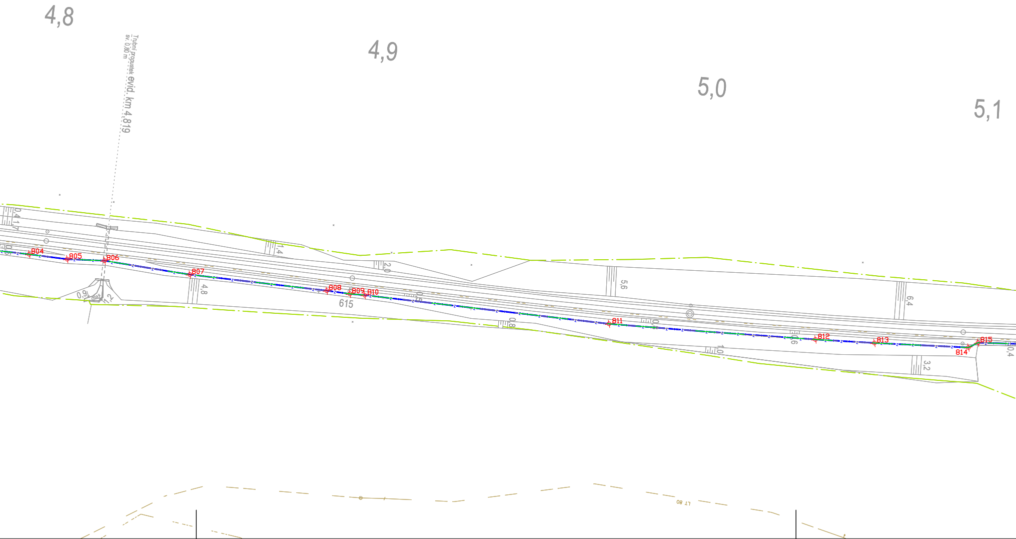
4,8
Trubní propustek evid. km 4,819
sv. 0,80 m
4,9
5,0
5,1
0,4
1,7
1,4
2,0
5,6
6,4
4,8
0,9
dlaž
1,2
615
0,8
1,0
3,2
804
805
806
807
808
809
810
811
812
813
814
815
LT 80

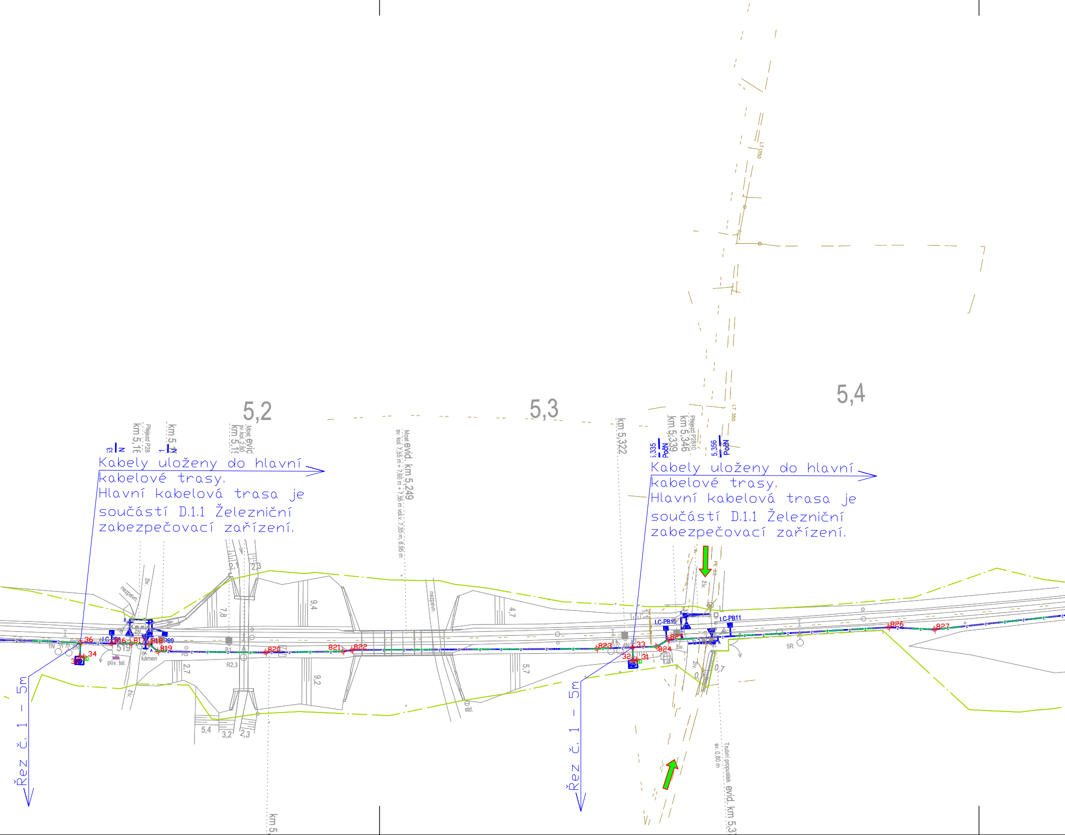
5,2
5,3
5,4
km 5,1
Přejezd P28
km 5,1
Most evid.
sv. kol. 2,80
km 5,1
Most evid. km 5,249
sv. kol. 7,55 m + 7,60 m + 7,55 m volv. 7,35 m, 8,96 m
km 5,322
5,335
PoČN
km 5,339
km 5,346
Přejezd P2810
5,356
PoČN
LT 350
LT 350
LC-PB9
LC-PB10
LC-PB11
36
34
35
816
817
818
819
820
821
822
823
824
825
826
827
33
32
31
519
1N
5R
R3
B1
R2,3
živ.
nezpevn.
kámen
pův. tel.
std.
7,8
2,1
2,3
9,4
9,2
2,7
5,4
3,2
2,3
4,7
5,7
0,7
Řez č. 1 - 5m
Řez č. 1 - 5m
Trubní propustek sv. 0,80 m evid. km 5,3
km 5,

Kabely uloženy do hlavní kabelové trasy. Hlavní kabelová trasa je součástí D.1.1 Železniční zabezpečovací zařízení.

Kabely uloženy do hlavní kabelové trasy. Hlavní kabelová trasa je součástí D.1.1 Železniční zabezpečovací zařízení.

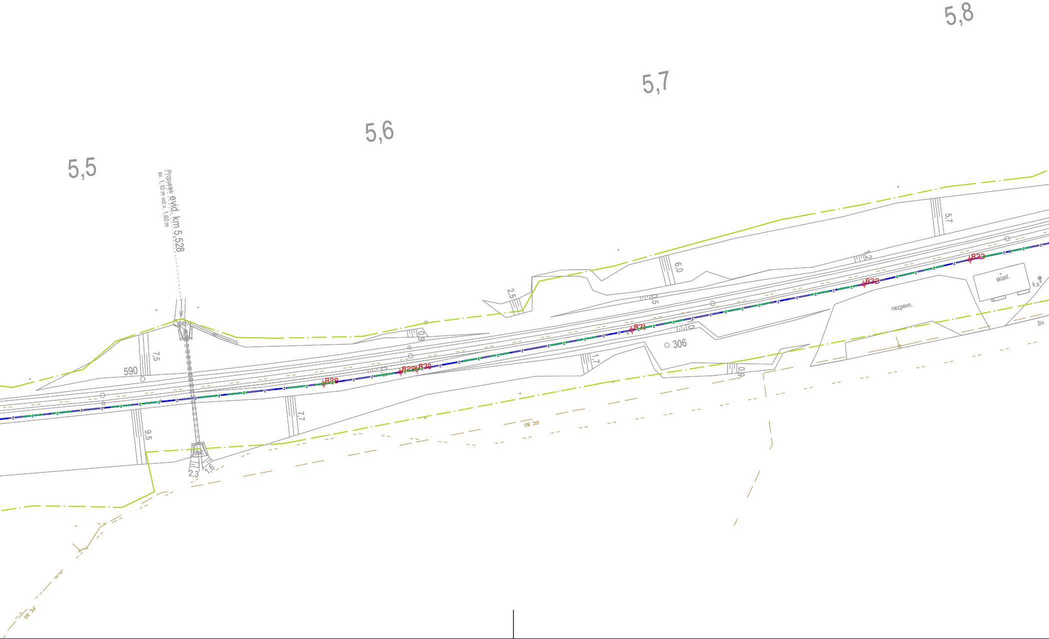
5,5
5,6
5,7
5,8
Propustek evid. km 5,528
sv. 1,10 m vol.v. 1,60 m
dlaž
590
7,5
9,5
7,7
2,3
1,6
0,9
828
829
830
831
832
833
306
1,7
0,9
2,5
6,0
0,5
1,2
1,0
5,7
sklad.
k.s.
nezpevn.
živ.
OC 80
PE 90

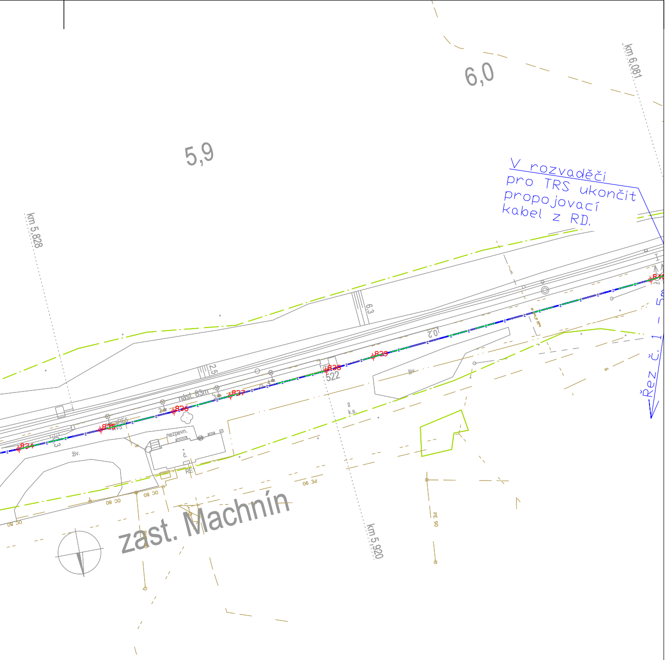
6,0
5,9
km 6,081
km 5,828
km 5,920
V rozvaděči pro TRS ukončit propojovací kabel z RD.
Řez č. 1 - 5
zast. Machnín
nást. 83m
nezpevn.
živ.
k.s.
834
835
836
837
838
839
522
6,3
2,5
10,2
PE 90
OC 80
RE

Legenda:

- osa kabelové kynety pro sdělovací kabely
- provizorní kabelová trasa
- nové kolejové řešení a související terénní úpravy
- Z Z zabezpečovací kabely
- T venkovní telefonní objekt na kombinovaném sloupku
- 618 vytyčovací bod (soupis vytyčovacích bodů je přílohou TZ)
- Řez č.3 - 500m Poznámka specifikace řezu (viz. výkres 249), délka úseku poznámka k úseku
- Řez č.3 - 500m Poznámka specifikace řezu (viz. výkres 249), délka úseku poznámka k úseku

stávající inženýrské sítě:

- VTL plynovod
- STL plynovod
- NTL plynovod
- el. vedení VVN
- el. vedení VN
- el. vedení NN
- vodovod
- kanalizace jednotná
- kanalizace dešťová
- kanalizace splašková
- sdělovací vedení
- podzemní drátovody zabezpečovacího vedení
- nadzemní drátovody zabezpečovacího vedení

Poznámka:
Zákres všech inženýrských sítí má pouze informační charakter, před realizací stavby je nutné vytyčení všech sítí jejich správci.
V ochranných pásmech inženýrských sítí je nutný opatrný ruční výkop.
Veškerá křížení kabelů s tratí či inženýrskými sítěmi misí splňovat normy:
ČSN 37 5711 ed.2 Drážní zařízení – Křížení kabelových vedení s železničními dráhami, ČSN 73 6005 Prostorové uspořádání vedení technického vybavení a předpisu SŽ S4 Železniční spodek.

Podpis: Datum:

Revize:	Datum:	Popis:	Kontroloval:
000	25.05.2022	Definitivní odevzdání dokumentace	Oskar Rozbořil

Stavebník/investor:	**Správa železnic, státní organizace**
Adresa:	Dlážděná 1003/7, 110 00 Praha 1
Zástupce investora:	Stavební správa západ
Adresa:	Sokolovská 1995/278, 190 00 Praha 9

Zhotovitel stavby:	**AFSAG Hrádek, Chrastava**
Adresa:	Magistrů 1275/13, 140 00 Praha 4
Kontakt:	T: +420 725 634 107
	E: vladislav.sefl@afry.com
Zhotovitel objektu:	**AFRY CZ s.r.o**
Adresa:	Magistrů 1275/13, 140 00 Praha 4
Kontakt:	T: +420 725 634 107
	E: vladislav.sefl@afry.com

Hlavní projektant (HIP):	Specialista:	Odpovědný projektant:	Zpracovatel přílohy:
Ing. Vladislav Šefl	Ing. Dominik Schmidt	Ing. Tomáš Toma	Ing. Dominik Schmidt

Název stavby/akce:	**Rekonstrukce ŽST Chrastava**	S-kód:	**S631500688**
		Zakázka:	**2020/0075**
Název části:	Železniční sdělovací zařízení	Označení části:	**D.1.2**
Název objektu:	Liberec - Chrastava, DOK a TK	Číslo objektu/komplexu:	**PS 12-02-51**
Název přílohy:	Situace v JŽM, žkm 4,5-6	Číslo přílohy:	**2 . 224**
Název dílčí části přílohy:		Paré:	

Kraj:	Katastrální uzemí:	TUDU:
Liberecký	Dolní Chrastava [653829]	0941 C1

Dokumentace:

Stupeň dokumentace:	Datum zpracování:	Formáty:	Měřítko:
PDPS	25.05.2022	10x A4	1:1000

S-kód:	Stupeň dokumentace:	Část:	Objekt:	Podobjekt:	Příloha:
S631500688	_PDPS	_D12XX	_PS120251	_XX	_2_224_000

Prostor pro další informace